

Klasse: ist der Name der Klasse

Klassenart: bezeichnet wo die Klasse verwandt werden soll. 042 bezieht sich auf Fonds.

3. Basisdaten

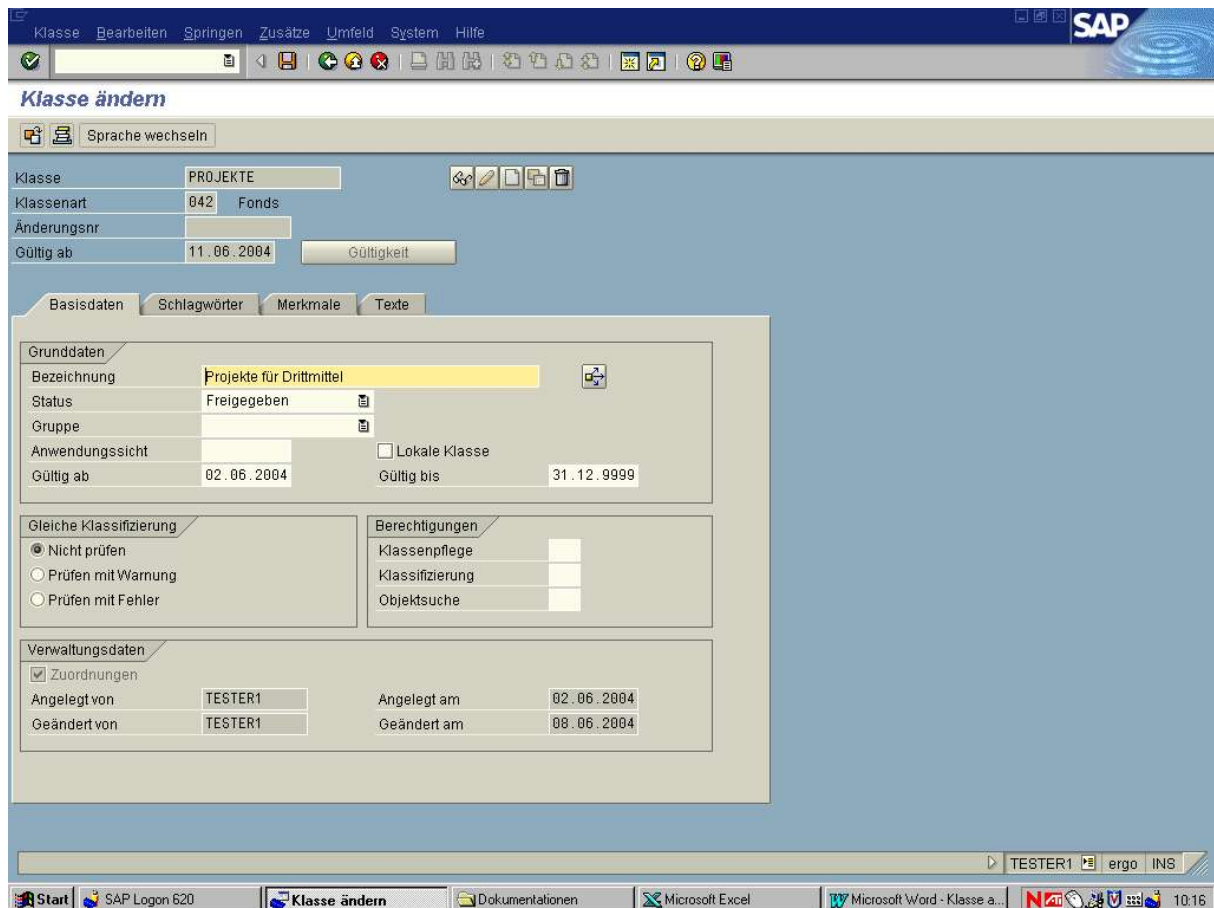

Bezeichnung: Titel der Klasse, allgemeine Beschreibung
Status: Freigegeben

4. Merkmale

Klasse Bearbeiten Springen Zusätze Umfeld System Hilfe

SAP

Klasse ändern

Sprache wechseln

Klasse: PROJEKTE

Klassenart: 042 Fonds

Änderungsnr:

Gültig ab: 11.06.2004

Gültigkeit

Basisdaten Schlagwörter Merkmale Texte

Merkmal	Bezeichnung	Date...	A...	D...	Einheit	M...	Anwendung...	DIN...	Ü...	E
PROJEKTVERANTWORTLI...	Projektverantwortlich	CHAR	30	0			<input checked="" type="checkbox"/>			
FBINSTITUT	Fachbereiche / Institute	CHAR	30	0			<input checked="" type="checkbox"/>			
BUDGETHOEHE	Budgethöhe	CURR	11	2EUR						
PROJEKTSTATUS	Status des Projektes	CHAR	15	0			<input type="checkbox"/>			
FOERDERKENNZEICHEN	Förderkennzeichen Geld.	CHAR	30	0			<input checked="" type="checkbox"/>			
LAUFZEIT	Laufzeit bis	DATE	10	0			<input checked="" type="checkbox"/>			
MITTEL_ALLG	Mittelherkunft allgemein	CHAR	30	0			<input checked="" type="checkbox"/>			
MITTEL_SPEZ	Anteil in Euro / Geldgeber	CHAR	30	0			<input type="checkbox"/>			
MITTEL_JBV	Jahr / Betrag / Verwendu...	CHAR	30	0			<input type="checkbox"/>			
NAME	Name des Vertragspartn...	CHAR	30	0			<input checked="" type="checkbox"/>			
ANSCHRIFT	Anschrift Vertragspartner	CHAR	30	0			<input type="checkbox"/>			
KURZBESCHREIBUNG	Kurzbeschreibung	CHAR	30	0			<input type="checkbox"/>			
SUCHE	Branche	CHAR	30	0			<input type="checkbox"/>			
BILANZVERWENDUNG	Verwendung in Bilanz	CHAR	30	0			<input type="checkbox"/>			
BILANZPOSTEN	Bilanzpostenwert in Euro	CURR	13	2EUR			<input type="checkbox"/>			

Werte anz. Werte übersch. Eintrag 1 von 16

TESTER1 ergo INS

Start SAP Logon 620 Klasse ändern Dokumentationen Microsoft Excel Microsoft Word - Klasse a... 10:17

Hier können die in der Merkmalverwaltung erfassten Merkmale angegeben werden. Die Werte werden aus der Merkmalverwaltung entnommen werden.

5. Druckrelevant/Selektionsrelevant/Anzeigerelevant

Klasse Bearbeiten Springen Zusätze Umfeld System Hilfe

SAP

Klasse ändern

Sprache wechseln

Klasse: PROJEKTE

Klassenart: 042 Fonds

Änderungsnr:

Gültig ab: 11.06.2004

Gültigkeit

Basisdaten Schlagwörter Merkmale Texte

Merkmal	Bezeichnung	Anwendung...	DIN...	Ü.	E.	Herkunft	D.	S.	A.
PROJEKTVERANTWORTLI...	Projektverantwortlich			<input type="checkbox"/>	<input type="checkbox"/>		<input checked="" type="checkbox"/>	<input checked="" type="checkbox"/>	<input checked="" type="checkbox"/>
FBINSTITUT	Fachbereiche / Institute			<input type="checkbox"/>	<input type="checkbox"/>		<input checked="" type="checkbox"/>	<input checked="" type="checkbox"/>	<input checked="" type="checkbox"/>
BUDGETHOEHE	Budgethöhe			<input type="checkbox"/>	<input type="checkbox"/>		<input checked="" type="checkbox"/>	<input checked="" type="checkbox"/>	<input checked="" type="checkbox"/>
PROJEKTSTATUS	Status des Projektes			<input type="checkbox"/>	<input type="checkbox"/>		<input checked="" type="checkbox"/>	<input checked="" type="checkbox"/>	<input checked="" type="checkbox"/>
FOERDERKENNZEICHEN	Förderkennzeichen Geld...			<input type="checkbox"/>	<input type="checkbox"/>		<input checked="" type="checkbox"/>	<input checked="" type="checkbox"/>	<input checked="" type="checkbox"/>
LAUFZEIT	Laufzeit bis			<input type="checkbox"/>	<input type="checkbox"/>		<input checked="" type="checkbox"/>	<input checked="" type="checkbox"/>	<input checked="" type="checkbox"/>
MITTEL_ALLG	Mittelherkunft allgemein			<input type="checkbox"/>	<input type="checkbox"/>		<input checked="" type="checkbox"/>	<input checked="" type="checkbox"/>	<input checked="" type="checkbox"/>
MITTEL_SPEZ	Anteil in Euro / Geldgeber			<input type="checkbox"/>	<input type="checkbox"/>		<input checked="" type="checkbox"/>	<input checked="" type="checkbox"/>	<input checked="" type="checkbox"/>
MITTEL_JBV	Jahr / Betrag / Verwendu...			<input type="checkbox"/>	<input type="checkbox"/>		<input checked="" type="checkbox"/>	<input checked="" type="checkbox"/>	<input checked="" type="checkbox"/>
NAME	Name des Vertragspartn...			<input type="checkbox"/>	<input type="checkbox"/>		<input checked="" type="checkbox"/>	<input checked="" type="checkbox"/>	<input checked="" type="checkbox"/>
ANSCHRIFT	Anschrift Vertragspartner			<input type="checkbox"/>	<input type="checkbox"/>		<input checked="" type="checkbox"/>	<input checked="" type="checkbox"/>	<input checked="" type="checkbox"/>
KURZBESCHREIBUNG	Kurzbeschreibung			<input type="checkbox"/>	<input type="checkbox"/>		<input checked="" type="checkbox"/>	<input checked="" type="checkbox"/>	<input checked="" type="checkbox"/>
SUCHE	Branche			<input type="checkbox"/>	<input type="checkbox"/>		<input checked="" type="checkbox"/>	<input checked="" type="checkbox"/>	<input checked="" type="checkbox"/>
BILANZVERWENDUNG	Verwendung in Bilanz			<input type="checkbox"/>	<input type="checkbox"/>		<input checked="" type="checkbox"/>	<input checked="" type="checkbox"/>	<input checked="" type="checkbox"/>
BILANZPOSTEN	Bilanzpostenwert in Euro			<input type="checkbox"/>	<input type="checkbox"/>		<input checked="" type="checkbox"/>	<input checked="" type="checkbox"/>	<input checked="" type="checkbox"/>

Werte anz. Werte übersch. Eintrag 1 von 16

TESTER1 ergo INS

Start SAP Logon 620 Klasse ändern Dokumentationen Microsoft Excel Microsoft Word - Klasse a... 10:19

Hinter jedes Merkmal sollten die drei letzten Haken gesetzt sein.

Giessen, 16.06.2004

Andreas Unkelbach

Webmaster@fh-unki.de